

1.3.3. STUDENTS UNDERTAKING PROJECT WORK/FIELD WORK/ INTERNSHIPS_

Session 2022-23

प्रेस नोट (05/04/2023)

सामाजिक आर्थिक सर्वेक्षण

भूगोल विभाग

भूगोल विभाग के बीए तृतीय वर्ष के छात्रों ने आज सामाजिक आर्थिक सर्वेक्षण के लिए पिपली गांव का दौरा किया । सामाजिक आर्थिक सर्वेक्षण के लिए गए गांव में छात्रों ने विभिन्न वर्गों के लोगों से घर घर जाकर घरों का सर्वे किया ,तथा गांव के लोगो सामाजिक आर्थिक स्थिति को जानने का प्रयास किया ।प्राचार्य श्रीमति किरण सरोहा ने छात्रों का उत्साहवर्धन किया ।इंचार्ज Dr संगीता मान तथा रवि लैब सहायक ने छात्रों के साथ गांव में जाकर सर्वे में सहयोग किया ।

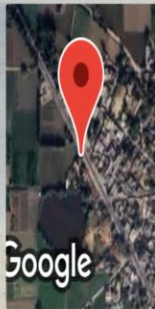

New Delhi, Haryana, India

VW6M+FFC, SH 18, New Delhi, Haryana 131402, India

Lat 28.861147°

Long 76.933361°

05/04/23 11:13 AM GMT +05:30

Google



GPS Map Camera

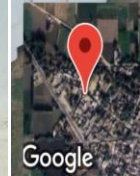

Pipli, Haryana, India

VW6M+JMF, Pipli, Haryana 131402, India

Lat 28.861666°

Long 76.934019°

05/04/23 11:16 AM GMT +05:30

Google



GPS Map Camera



Pipli, Haryana, India
VW6M+JMF, Pipli, Haryana 131402, India
Lat 28.861715°
Long 76.934113°
05/04/23 11:20 AM GMT +05:30

Google



GPS Map Camera

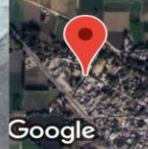

Pipli, Haryana, India
VW6M+JMF, Pipli, Haryana 131402, India
Lat 28.861666°
Long 76.933942°
05/04/23 11:23 AM GMT +05:30

Google



GPS Map Camera

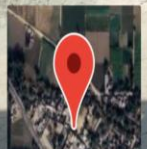

Pipli, Haryana, India
VW6M+JMF, Pipli, Haryana 131402, India
Lat 28.861728°
Long 76.934108°
05/04/23 11:31 AM GMT +05:30

Google



GPS Map Camera

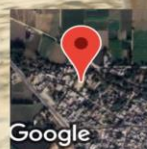

Pipli, Haryana, India
VW6M+VMM, Pipli, Haryana 131402, India
Lat 28.861885°
Long 76.934329°
05/04/23 11:58 AM GMT +05:30

Google